MUSÉE ARIANA - Département de la Culture et de la transition numérique

2022 - Organigramme hiérarchique

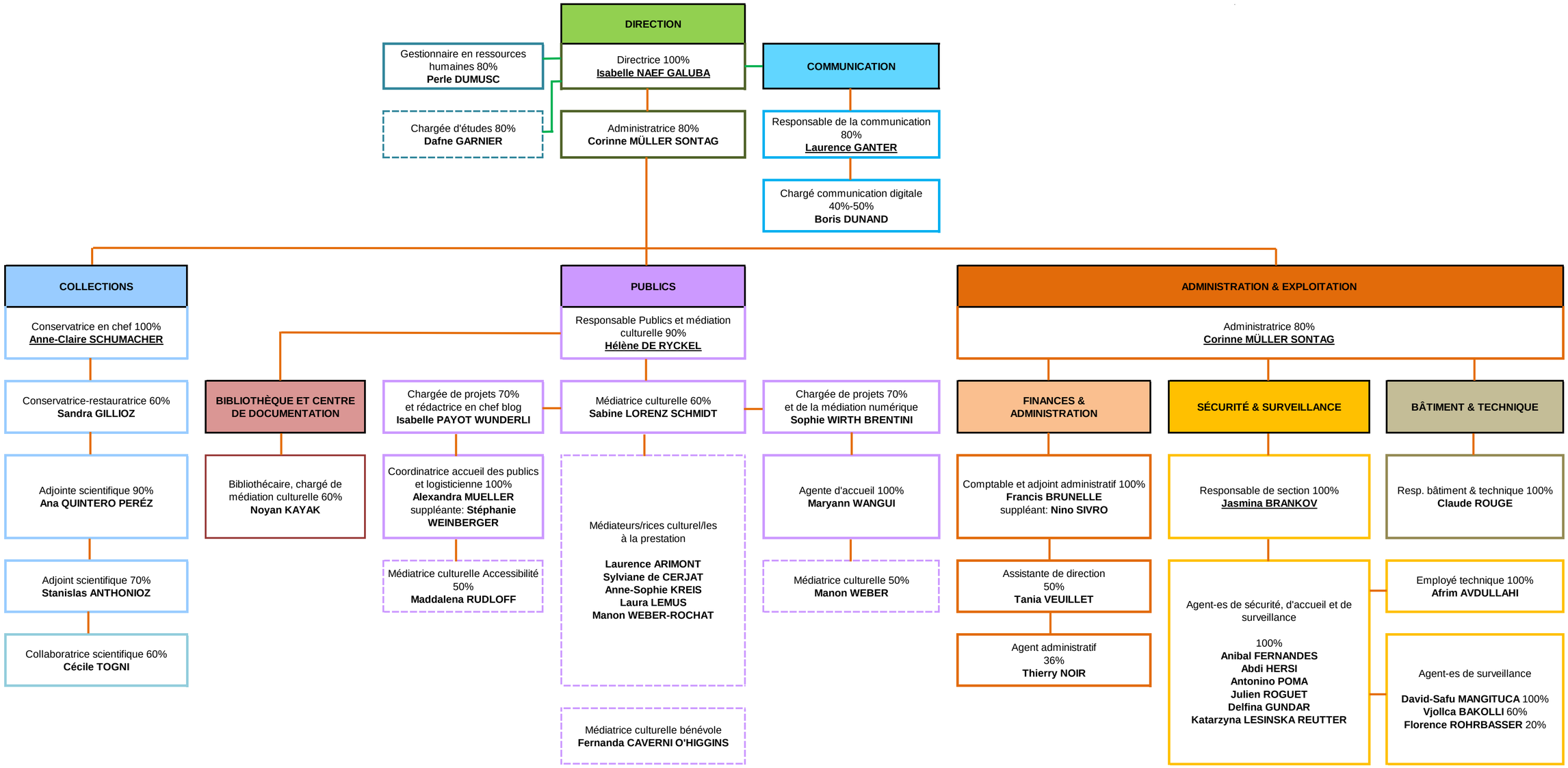

Les personnes soulignées ont la responsabilité hiérarchique de l'unité ou de la section concernée.
Les cases entourées d'un traitillé indiquent des contrats à durée déterminée ou des mandats réguliers.

ARI/ing, janvier 2022

Un musée
Ville de Genève

www.musee-ariana.ch

VILLE DE GENÈVE